

中華民國 106 年
新竹市香山區
統計年報



新竹市香山區行政大樓

新竹市香山區公所會計室

中華民國 107 年 10 月編印

目 錄

新竹市香山區行政區域及位置圖	2
提要分析	3
壹、土地	3
一、位置	3
二、土地面積	3
貳、人口	4
一、現住戶數、人口密度及性比例	4
二、人口年齡組成分配	5
三、滿十五歲以上現住人口之教育	6
四、現住原住民戶口數	7
參、農林漁牧	8
一、耕地面積	8
二、水旱田利用調整後續計畫輪作休耕直接給付獎勵金	8
三、漁業生產量	10
四、現有牲畜頭數	11
肆、區建設	12
一、排水溝及擋土牆經費	12
二、焚化廠回饋金使用	13
三、各里使用垃圾掩埋場回饋金	14
伍、社會福利	15
陸、社會治安	16

新竹市香山區行政區域及位置圖

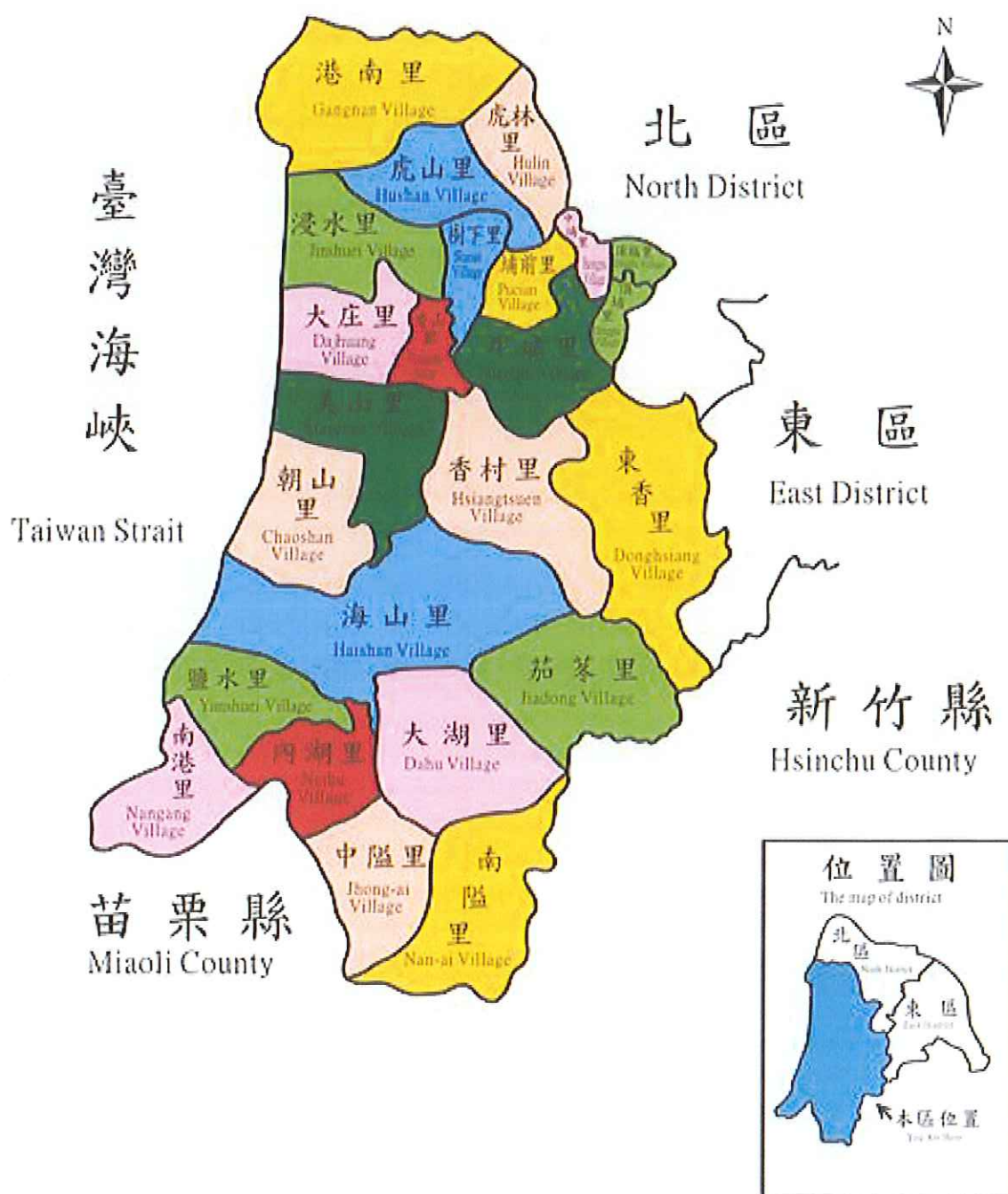

提要分析

壹、土地

一、位置

新竹市香山區位於新竹市之西南部，西臨臺灣海峽，東與東區相接，北與北區相鄰，南接苗栗縣之竹南鎮。區內有新竹平原，是新竹地區最富庶之地帶。

二、土地面積

香山區土地面積為 54.8491 平方公里，占新竹市土地面積 52.66%。

新竹市各區面積
民國106年底

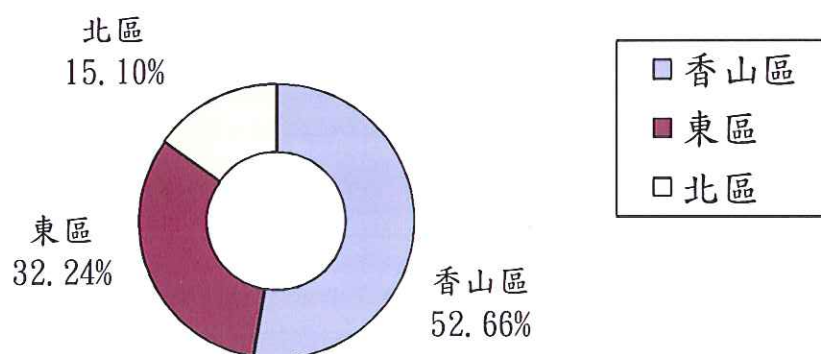

貳、人口

一、現住戶數、人口密度及性比例

新竹市香山區總人口依據戶籍登記資料（不包括外僑），民國 97 年底為 71,152 人，106 年底增加為 77,943 人，在此十年間共增加 6,791 人，增加率為 9.54%。

香山區 106 年人口數年增率 0.55%，105 年人口數年增率 0.98%，104 年人口數年增率 0.48%，顯示人口穩定成長，且戶數有逐年遞增的趨勢，戶量之比率逐年遞減，顯示現今社會家庭結構逐漸以小家庭為主。

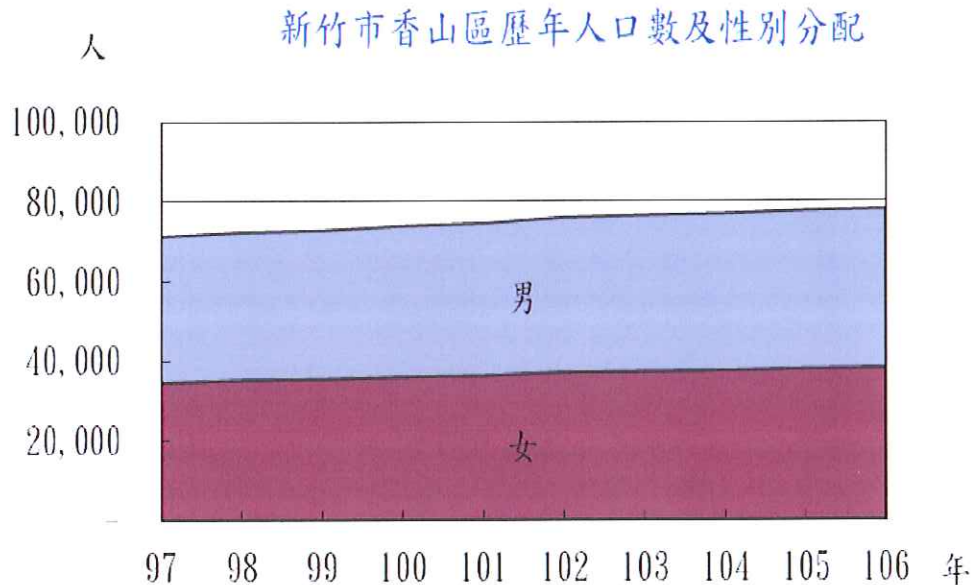

二、人口年齡組成分配

新竹市香山區民國 106 年底年齡分配，0-14 歲幼年人口為 10,725 人占香山區人口 13.76%，15-44 歲青年人口為 36,992 人占香山區人口 47.46%，45-64 歲中年人口為 21,919 人占香山區人口 28.12%，65 歲以上老年人口為 8,307 人占香山區人口 10.66%。人口年齡組成集中於青壯年人口，其次為幼年人口，老年人口最少，顯示本區生產人力旺盛。

香山區人口 50 歲以下之年齡分佈：104 年占香山區人口 70.64%，105 年占香山區人口 69.90%，106 年占香山區人口 69.05%，青壯人口百分比逐年下滑，人口老化現象值得關注。

香山區人口年齡組成分配
民國106年

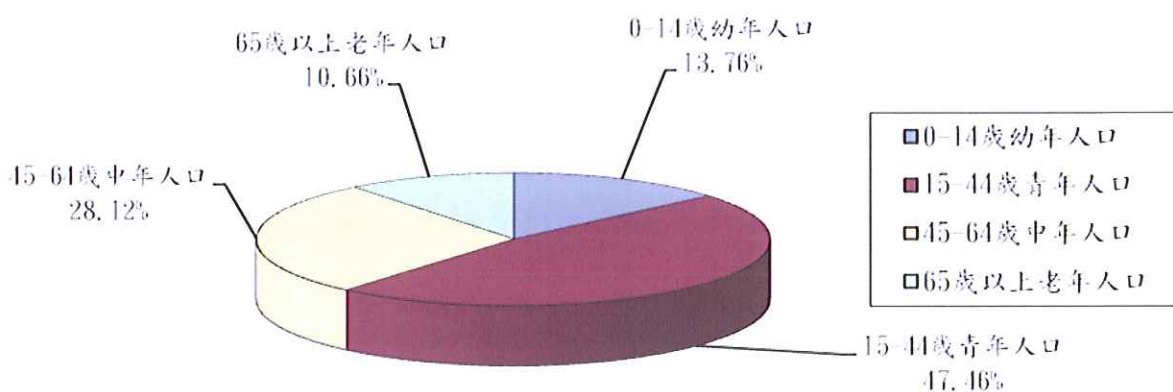

三、滿十五歲以上現住人口之教育程度

香山區 106 年底滿 15 歲以上人口為 67,218 人，占全區人口 86.24%，其中大專以上程度者(含研究所、大學、獨立學院及專科學校畢業或肄業，專科部分不含五專前三年)為 29,642 人，占滿 15 歲以上人口 44.10%，高中程度者(含高中、高職及五專前三年)為 19,480 人，占滿 15 歲以上人口總人口 28.98%，國中程度者(含國初中、初職)為 10,078 人，占滿 15 歲以上人口 14.99%，小學程度者 6,850 人，占滿 15 歲以上人口 10.19%，自修者 189 人，占滿 15 歲以上人口 0.28%，不識字者 979 人，占滿 15 歲以上人口 1.46%。由最近三年教育程度來看，104 年底大專以上人口占滿 15 歲以上人口 42.46%，105 年底為 43.24%，106 年底為 44.10%，顯示教育程度有逐年提高之趨勢，與國內現今教育普及有關，男女教育程度差異亦漸趨緩和，因實施九年基本國民教育，故初職、小學及不識字者人口數已逐年減少；另因近年高等教育制度鬆綁，大學、研究所學歷之居民明顯增加。

香山區滿十五歲以上現住人口教育程度
民國106年

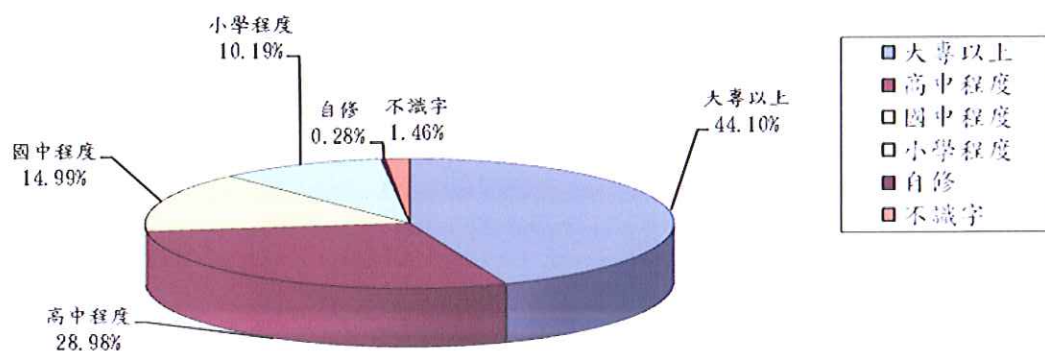

四、現住原住民戶口數

香山區區內平地原住民多於山地原住民；平地原住民男性與女性各半，山地原住民女性多於男性，106 年底平地原住民人口為 578 人占香山區現住原住民人口數 54.84%，山地原住民人口為 476 人占香山區現住原住民人口數 45.16%。整體而言原住民人口逐年增加，平地原住民人數成長及山地原住民人數近二年均呈現增加趨勢，惟平地原住民人數增加率略大於山地原住民人數增加率。106 年原住民人數增加率為 2.03%，其中平地原住民增加率 2.12%、山地原住民增加率 1.93%。

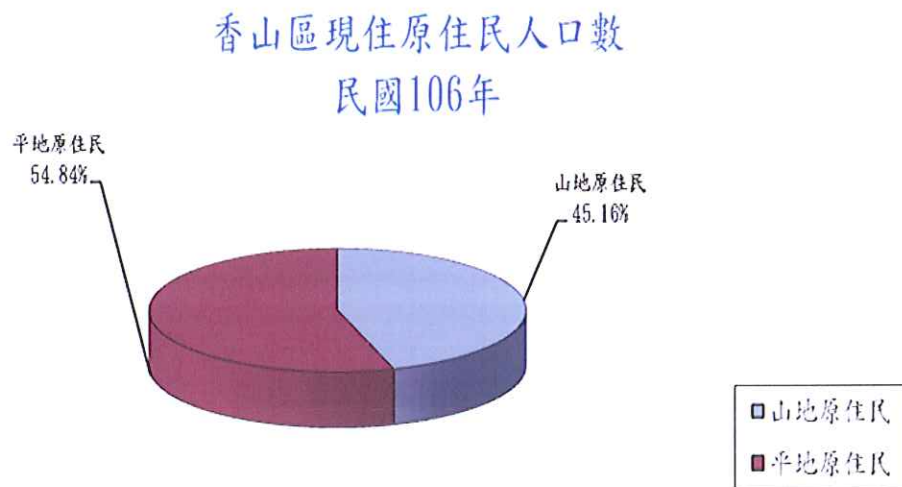

參、農林漁牧

一、耕地面積

新竹市耕地總面積為 2,235.22 公頃，香山區耕地面積 1,346.65 公頃，占全市 60.25%，居三區之冠。

香山區短期耕作面積多於長期耕作面積；因近年來，從事農業工作人口較以往大幅減少，大多數農民皆以短期耕作配合休耕為主，故短期耕作面積比例大幅高於長期耕作面積比例。

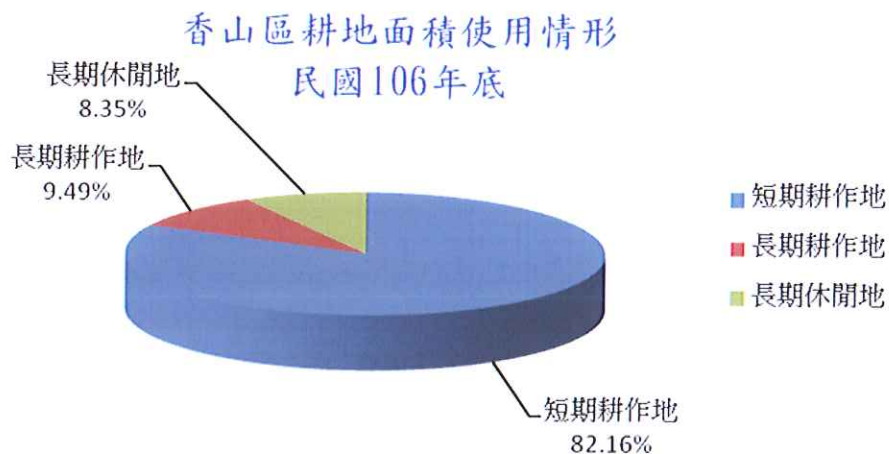

二、水旱田利用調整後續計畫輪作休耕直接給付獎勵金

(一)休耕

香山區 106 年底休耕戶數為 135 戶，較 105 年底增加 4400%；休耕面積為 51.35 公頃，較 105 年底增加 6569%；休耕直接給付獎勵金發放金額為 2,238 千元，較 105 年增加 7893%。係因 106 年第一期一般休耕(種植綠肥)戶數較 105 年增加 600%、面積較 105 年增加 1262%，第一期作休耕(翻耕)戶數較 105 年增加

0%、面積較 105 年減少 28.57%，致休耕直接給付獎勵金發放金額相對減少。

(二)輪作

輪作戶數方面，106 年底為 20 戶，較 105 年底增加 1900%；106 年底輪作面積為 5.28 公頃，較 105 年底增加 665%，106 年底輪作直接給付獎勵金發放金額為 149 千元，較 105 年底增加 521%。

綜上，近年來因農委會致力於推廣活化休耕農地，鼓勵年青人務農、擴大經營規模、提高農產品競爭力；再以當年度一、二期作休耕面積佔耕地面積之比例觀之：104 年第一期作休耕面積佔耕地面積為 0.79%，第二期為 9.93%，105 年第一期作休耕面積佔耕地面積為 0.06%，第二期為 0%，106 年第一期作休耕面積佔耕地面積為 0.24%，第二期為 3.57%，顯示自 102 年起推動「調整耕作制度活化農地計畫」，鼓勵一個期作種植進口替代雜糧、具外銷潛力、有機及地區特產作物，另一期作配合耕作需求始得辦理休耕措施，且全年僅限一次；鑑於政策改變，農民無法適應，致 105 年底一、二期作休耕戶數及面積相對減少，而 106 年底無論休耕及輪作的戶數、面積及直接給付獎勵金發放金額明顯有增加情形。

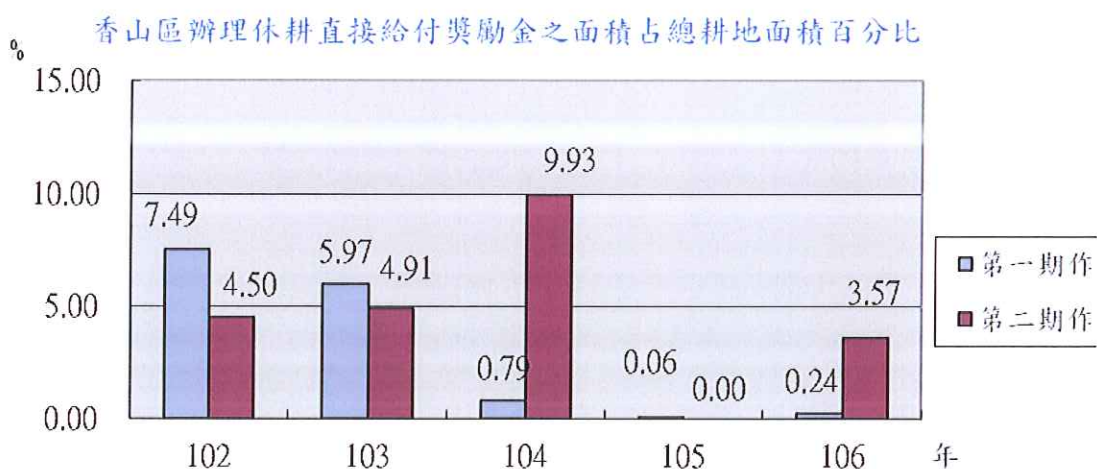

三、漁業生產量

新竹市僅香山區有海面養殖業及內陸養殖業，106 年漁業生產量為 48 公噸，價值 29,514 千元；香山區漁業生產以養殖業為主，106 年漁業總產量減少 9.43%，總價值減少 30.29%。

香山區 106 年海面養殖漁產每公噸產值 168 千元低於 105 年 232 千元；內陸養殖漁產每公噸產值 679 千元低於 105 年 871 千元。海面及內陸養殖產值近一年皆減少，因全球海洋污染越來越嚴重，值得關注。

香山區近年漁業生產量

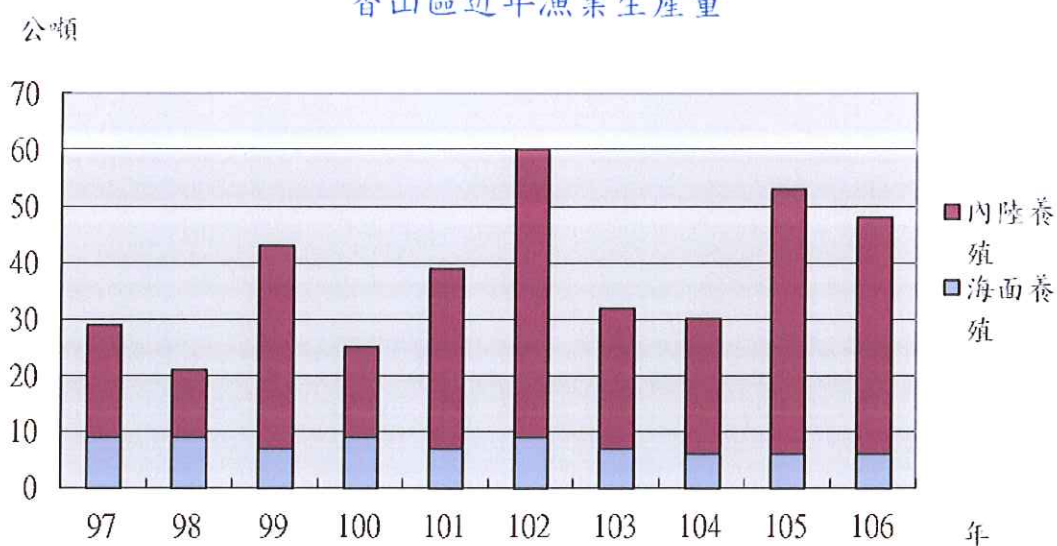

四、現有牲畜頭數

香山區民國 106 年底牲畜現有頭數計乳牛 463 頭，豬 9,705 頭，鹿 36 頭，羊 400 頭，居三區之首。

牲畜總頭數，105 年減少 8.54%，106 年增加 0.37%。其中豬隻 104 年減少 5.39%、105 年減少 9.77%、106 年增加 2.03%，而乳牛、羊有減少之趨勢。

肆、區建設

一、排水溝及擋土牆經費

香山區 106 年度排水溝及擋土牆經費(含市府補助款及本所年度經費)支用金額總計為 6,716 千元，其中以小型零星修復工程投入金額 4,002 千元最高，其次為牛埔、虎山及鹽水等 3 里排水溝暨護欄等改善工程 922 千元。

新竹市香山區公所
106年度各里排水溝及擋土牆經費統計圖

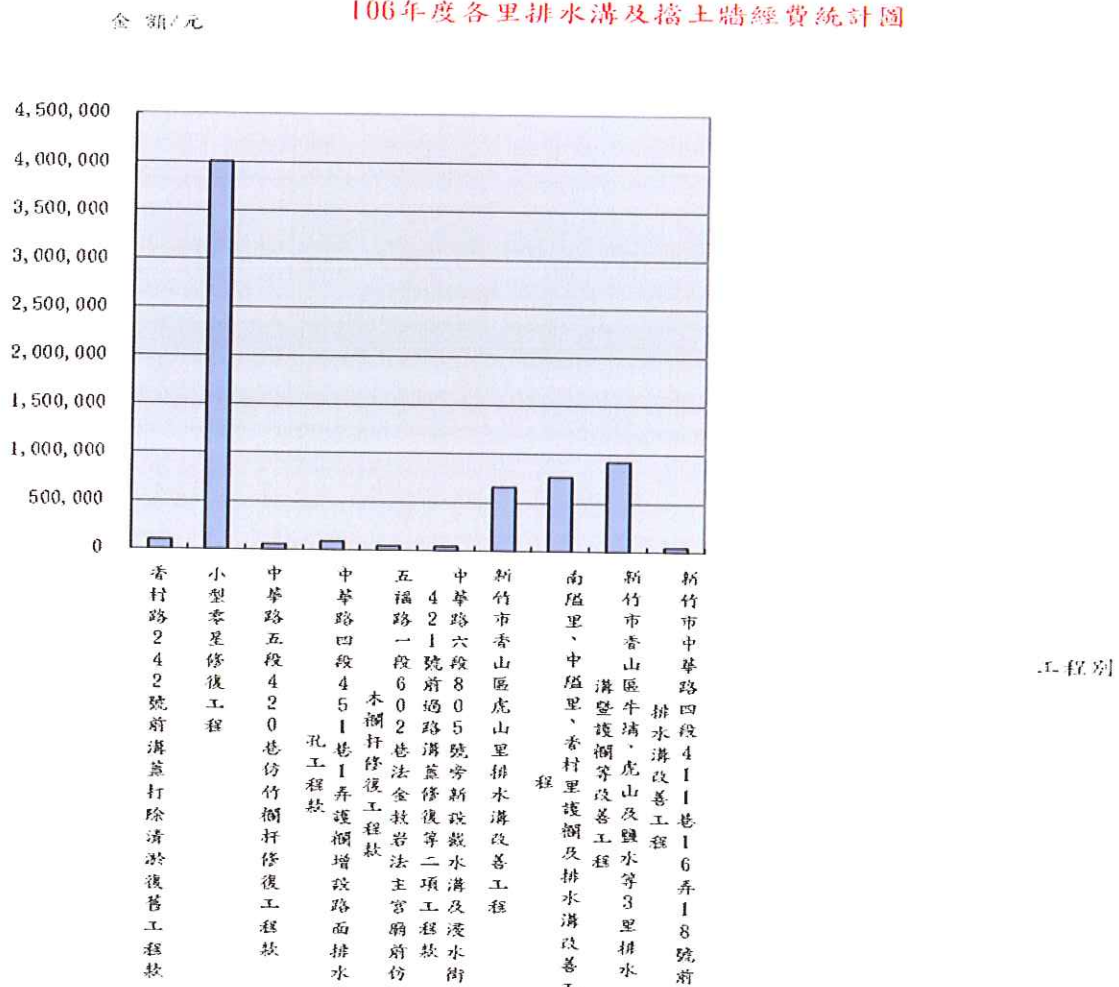

二、焚化廠回饋金使用

香山區 106 年度焚化廠回饋金主要用於補助港南里民水、電費，共計 2,337 千元，其次為補助虎山里殺蟲劑及清潔用品，共計 509 千元。

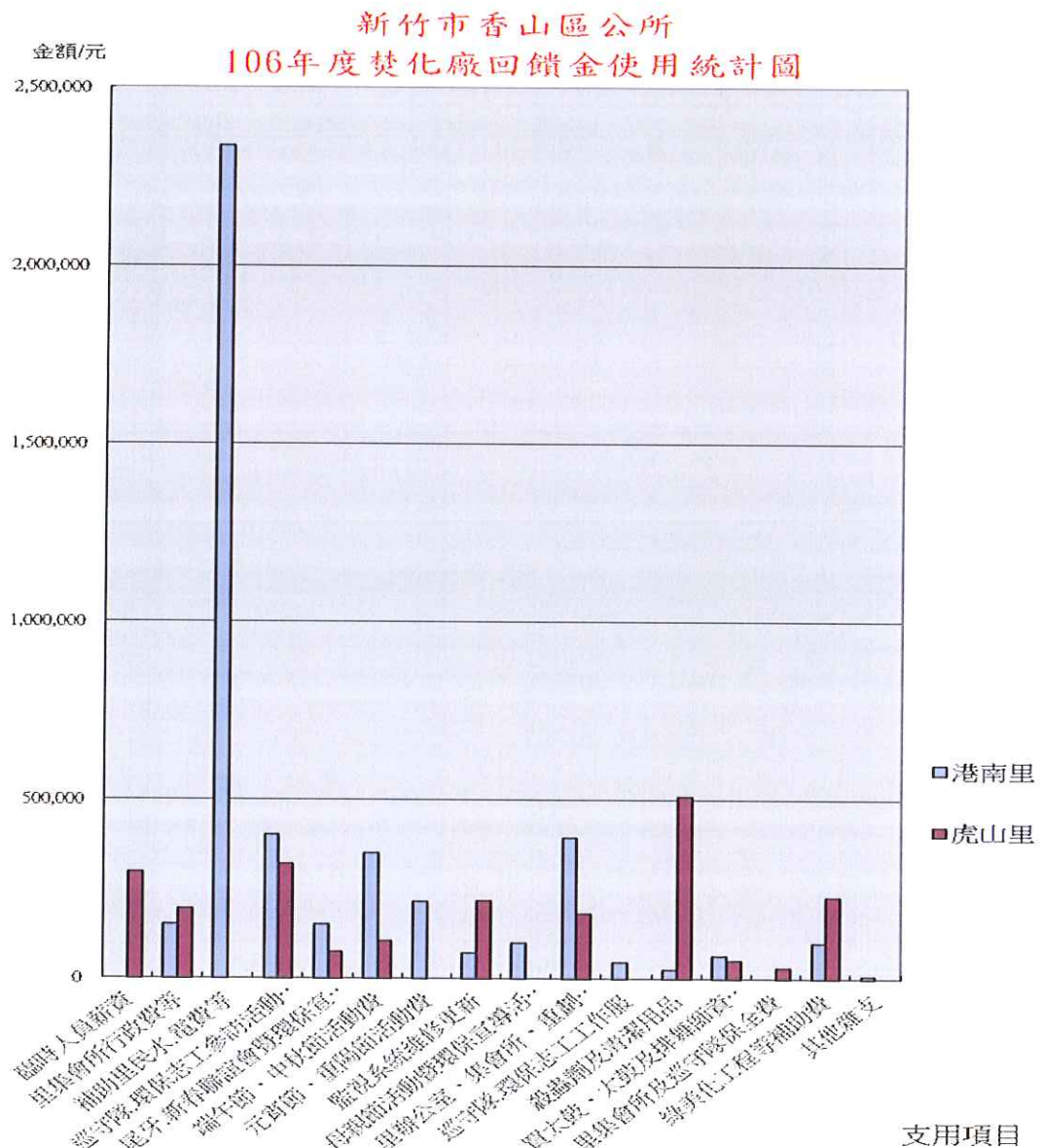

三、各里使用垃圾掩埋場回饋金

香山區 106 年度使用垃圾掩埋場回饋金主要用於購買清潔用品回饋各里，其中以浸水里 870 千元居冠，其次為虎山里 713 千元。

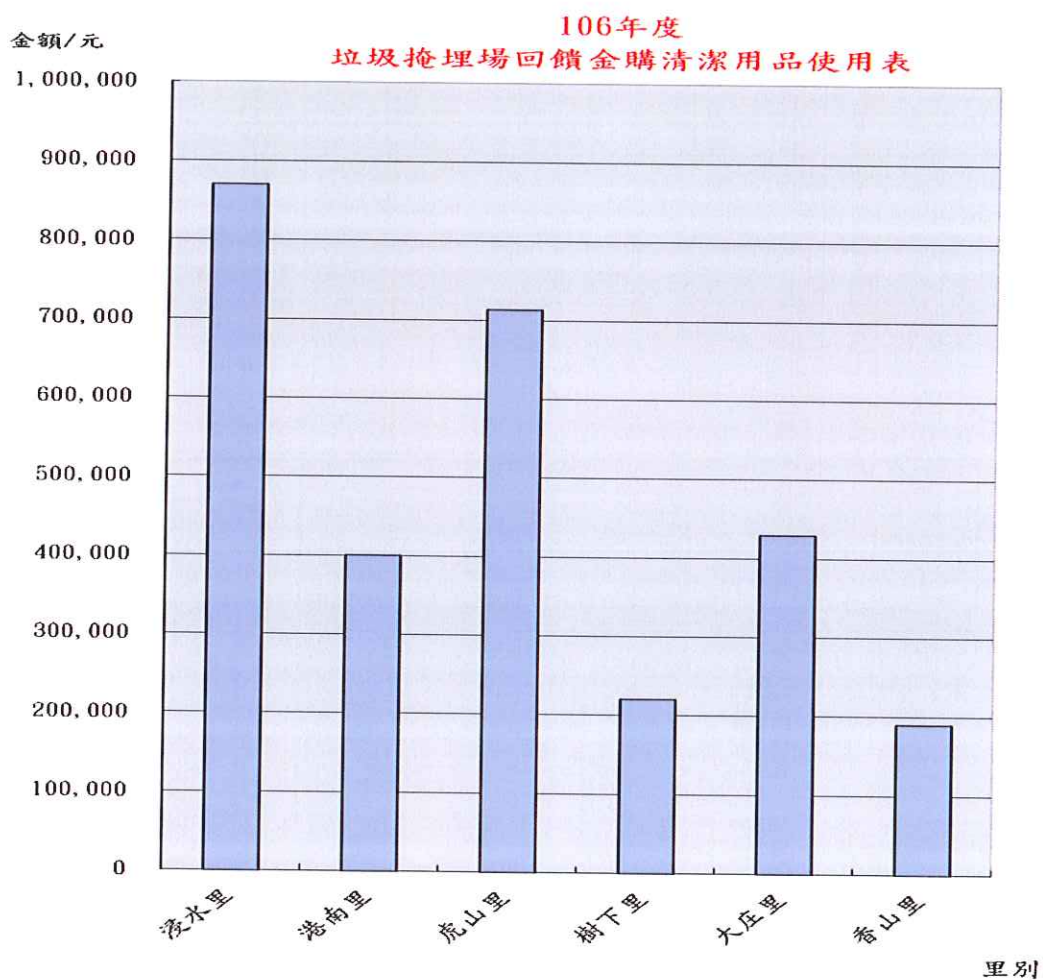

伍、社會福利

新竹市香山區 106 年社區發展協會總數 23 個，社區人口數為 77,692 人。社區活動中心 7 幢，現有社區長壽俱樂部 9 處，社區守望相助隊 12 隊，志願服務團隊 8 隊，民俗藝文康樂班 3 隊。社區戶數、人口數逐年增加；顯示政府推行社區福利及公共設施建設不遺餘力。106 年度持續辦理社區幹部訓練及社區觀摩；現有社區守望相助隊、社區志願服務團隊及社區成長教室維持不墜。香山區現有社區發展協會會員數及社區民俗藝文康樂班持續發展。

新竹市香山區截至 106 年現有 23 個社區發展協會，協助推動社區發展工作，主要建設之項目如下：

社區活動中心 7 幢	辦理社區幹部訓練 81 人次	辦理社區觀摩 679 人次
成立社區長壽俱樂部 9 處	成立社區 成長教室 23 班	成立社區民 俗藝文康樂班 3 隊
設置社區守望相助隊 12 隊	辦理社區關懷據點 8 處	成立社區志願服務團隊 8 隊

陸、社會治安

香山區民國 106 年辦理調解業務計 175 件，其中民事案件為 33 件，占 18.86%（成立者為 27 件，不成立者為 6 件）。而刑事案件為 142 件，占 81.14%（成立者為 126 件，不成立者為 16 件），其中以傷害案件 140 件為最多。

106 年辦理調解業務案件數與 105 年度比較：民事案件減少，刑事案件增加；調解成功率民事案件為 81.82%，刑事案件為 88.73%；顯見本區調解業務減少爭訟之功能顯著，居民以法律解決爭端之文明素養日增。

香山區歷年辦理民事案件調解數

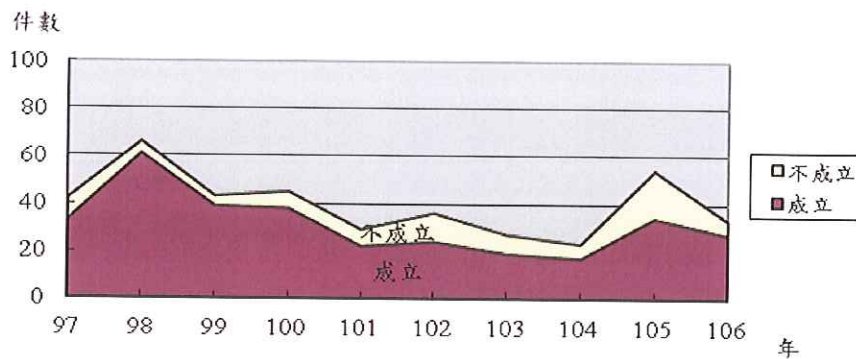

香山區歷年辦理刑事案件調解數

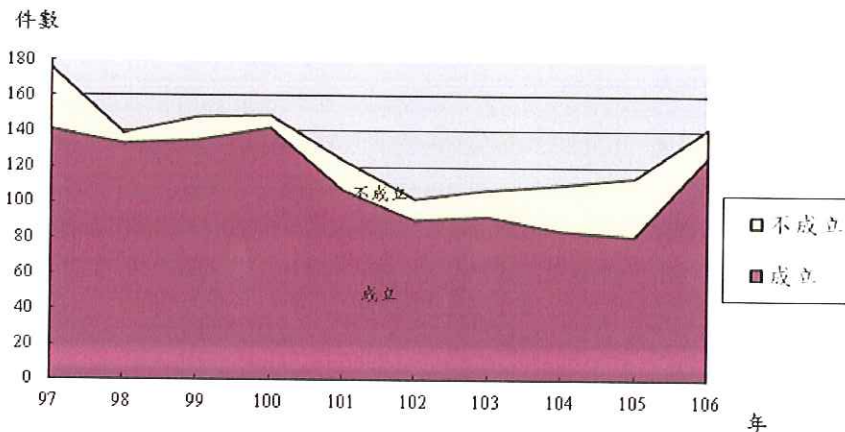

統計表

1、新竹市香山區現住戶數、人口密度及性比例

年底別	面積 (平方公里)	村里數	鄰數	現住戶口			戶量 (人/戶)	人口密度 (每平方公里 人數)	性比例 (每百女子所 當男子數)	
				戶數 (戶)	人口數(人)					
					合計	男				女
民國97年底	54.8491	24	365	21,702	71,152	36,436	34,716	3.28	1,297.23	104.95
民國98年底	54.8491	24	365	22,481	72,176	36,825	35,351	3.21	1,315.90	104.17
民國99年底	54.8491	24	365	22,986	72,649	37,070	35,579	3.16	1,324.52	104.19
民國100年底	54.8491	24	365	23,618	73,748	37,590	36,158	3	1,345	104
民國101年底	54.8491	24	373	24,082	74,391	37,949	36,442	3	1,356	104
民國102年底	54.8491	24	376	25,148	75,864	38,606	37,258	3.02	1,383.14	103.61
民國103年底	54.8491	24	375	25,723	76,392	38,920	37,472	2.97	1,392.77	103.86
民國104年底	54.8491	24	376	26,201	76,762	39,100	37,662	2.93	1,399.51	103.82
民國105年底	54.8491	24	376	26,776	77,518	39,405	38,113	2.89	1,413.30	103.39
民國106年底	54.8491	24	376	27,194	77,943	39,602	38,341	2.87	1,421.04	103.29

資料來源:新竹市統計要覽

2、新竹市香山區現

年底別	性別	全年齡	0	5	10	15	20	25	30	35	40
			4 歲	9 歲	14 歲	19 歲	24 歲	29 歲	34 歲	39 歲	44 歲
民國97 年底	計	71,152	4,449	3,988	4,210	5,297	5,444	7,078	6,885	5,996	5,690
	男	36,436	2,275	2,122	2,164	2,754	2,762	3,519	3,475	3,239	3,027
	女	34,716	2,174	1,866	2,046	2,543	2,682	3,559	3,410	2,757	2,663
民國98 年底	計	72,176	4,470	3,884	4,071	5,396	5,231	7,060	7,202	6,048	5,745
	男	36,825	2,296	2,067	2,112	2,789	2,654	3,495	3,553	3,284	3,021
	女	35,351	2,174	1,817	1,959	2,607	2,577	3,565	3,649	2,764	2,724
民國99 年底	計	72,649	4,322	3,629	3,987	5,394	5,298	6,689	7,515	6,103	5,761
	男	37,070	2,230	1,950	2,112	2,744	2,720	3,291	3,740	3,284	3,015
	女	35,579	2,092	1,679	1,875	2,650	2,578	3,398	3,775	2,819	2,746
民國100 年底	計	73,748	4,396	3,511	3,808	5,350	5,492	6,266	7,845	6,443	5,807
	男	37,590	2,299	1,875	2,053	2,710	2,830	3,091	3,875	3,395	3,087
	女	36,158	2,097	1,636	1,755	2,640	2,662	3,175	3,970	3,048	2,720
民國101 年底	計	74,387	4,505	3,388	3,624	5,422	5,524	5,912	7,881	6,598	5,909
	男	37,947	2,348	1,793	1,937	2,773	2,871	2,944	3,883	3,464	3,172
	女	36,440	2,157	1,595	1,687	2,649	2,653	2,968	3,998	3,134	2,737
民國102 年底	計	75,864	4,507	3,403	3,584	5,201	5,588	5,914	8,021	7,080	5,978
	男	38,606	2,339	1,756	1,935	2,715	2,867	2,961	3,964	3,718	3,170
	女	37,258	2,168	1,647	1,649	2,486	2,721	2,953	4,057	3,362	2,808
民國103 年底	計	76,392	4,445	3,270	3,621	5,077	5,651	5,582	7,774	7,432	6,025
	男	38,920	2,306	1,697	1,960	2,662	2,907	2,825	3,854	3,854	3,260
	女	37,472	2,139	1,573	1,661	2,415	2,744	2,757	3,920	3,578	2,765
民國104 年底	計	76,762	4,439	3,106	3,423	5,072	5,615	5,545	7,287	7,686	6,167
	男	39,100	2,297	1,608	1,825	2,702	2,861	2,844	3,629	4,023	3,266
	女	37,662	2,142	1,498	1,598	2,370	2,754	2,701	3,658	3,663	2,901

年底別	性別	全年齡	0	15	20	25	30	35	40	45	50
			14 歲	19 歲	24 歲	29 歲	34 歲	39 歲	44 歲	49 歲	54 歲
民國105 年底	計	77,518	10,856	4,994	5,607	5,658	6,733	7,857	6,447	6,032	5,858
	男	39,405	5,659	2,669	2,843	2,893	3,384	4,097	3,399	3,089	2,999
	女	38,113	5,197	2,325	2,764	2,765	3,349	3,760	3,048	2,943	2,859
民國106 年底	計	77,943	10,725	4,735	5,667	5,695	6,229	8,001	6,665	6,104	5,811
	男	39,602	5,606	2,500	2,897	2,922	3,159	4,124	3,514	3,120	2,973
	女	38,341	5,119	2,235	2,770	2,773	3,070	3,877	3,151	2,984	2,838

資料來源:新竹市統計要覽

住人口之年齡分配

單位：人

45 49 歲	50 54 歲	55 59 歲	60 64 歲	65 69 歲	70 74 歲	75 79 歲	80 84 歲	85 89 歲	90 94 歲	95 99 歲	100 歲 以 上
5,618	4,775	3,747	2,236	1,892	1,464	1,124	804	311	112	26	6
2,868	2,464	1,874	1,113	937	693	568	400	131	37	11	3
2,750	2,311	1,873	1,123	955	771	556	404	180	75	15	3
5,824	4,804	4,121	2,396	1,905	1,502	1,172	865	344	102	29	5
2,996	2,459	2,055	1,190	938	701	577	438	153	32	12	3
2,828	2,345	2,066	1,206	967	801	595	427	191	70	17	2
5,841	5,032	4,368	2,631	1,937	1,555	1,180	862	394	122	22	7
3,029	2,560	2,159	1,312	958	723	568	446	177	43	6	3
2,812	2,472	2,209	1,319	979	832	612	416	217	79	16	4
5,835	5,223	4,486	3,026	1,937	1,660	1,159	892	434	147	26	5
3,030	2,626	2,229	1,497	948	773	549	459	202	53	7	2
2,805	2,597	2,257	1,529	989	887	610	433	232	94	19	3
5,732	5,501	4,615	3,331	1,988	1,713	1,193	880	498	140	33	4
2,977	2,786	2,321	1,610	966	803	556	450	234	50	9	2
2,755	2,715	2,294	1,721	1,022	910	637	430	264	90	24	2
5,764	5,732	4,735	3,647	2,113	1,749	1,262	872	524	146	38	6
3,002	2,854	2,407	1,763	1,013	825	562	430	260	49	11	5
2,762	2,878	2,328	1,884	1,100	924	700	442	264	97	27	1
5,791	5,904	4,795	4,021	2,257	1,778	1,293	912	545	169	45	5
2,970	2,987	2,387	1,960	1,101	843	572	427	266	69	9	4
2,821	2,917	2,408	2,061	1,156	935	721	485	279	100	36	1
5,887	5,869	5,026	4,285	2,494	1,782	1,349	929	554	198	43	6
3,045	2,976	2,500	2,072	1,224	853	597	414	264	86	11	3
2,842	2,893	2,526	2,213	1,270	929	752	515	290	112	32	3
55 59 歲	60 64 歲	65 69 歲	70 74 歲	75 79 歲	80 84 歲	85 89 歲	90 94 歲	95 99 歲	100 歲 以 上		
5,184	4,432	2,902	1,788	1,421	912	559	215	55	8		
2,568	2,140	1,413	849	637	396	262	89	16	3		
2,616	2,292	1,489	939	784	516	297	126	39	5		
5,458	4,546	3,192	1,829	1,482	933	563	241	55	12		
2,708	2,227	1,518	863	684	400	271	95	18	3		
2,750	2,319	1,674	966	798	533	292	146	37	9		

3、滿十五歲以上現 住人口

年底別	性別	總計	識 字											
			合計	研究所		大 學		專 科						畢業
				畢業	肄業	畢業	肄業	二三年制		五 年 制		畢業	肄業	
								畢業	肄業	後二年	前三			
民國97年底	男	29,180	28,852	1,279	322	3,301	1,515	1,687	411	1,005	106	30	2,745	
	女	27,704	26,236	462	201	3,324	1,346	1,793	325	731	81	51	2,503	
民國98年底	男	30,350	30,060	38	39	1,525	351	4,108	1,839	1,653	400	982	106	
	女	29,401	28,071	13	12	599	245	4,311	1,738	1,747	314	726	73	
民國99年底	男	30,778	30,515	75	62	1,566	362	4,440	2,038	1,649	372	981	103	
	女	29,933	28,676	19	21	663	231	4,656	1,847	1,738	308	715	77	
民國100年底	男	31,363	31,118	169	78	1,594	392	4,744	2,223	1,674	379	981	95	
	女	30,670	29,460	49	26	720	273	5,068	2,012	1,754	315	717	74	
民國101年底	男	31,871	31,651	172	76	1,728	420	4,990	2,337	1,683	373	984	94	
	女	31,003	29,853	48	29	774	296	5,373	2,139	1,730	314	721	69	

年底別	性別	總計	識 字												
			合計	博 士		碩 士		大 學		專					
				畢業	肄業	畢業	肄業	畢業	肄業	五 年 制		畢業			
										二、三年制	五				
民國102年底	男	32,576	32,367	182	79	1,966	379	5,490	2,473	1,720	375	987	95		
	女	31,794	30,712	54	31	872	283	5,876	2,298	1,772	320	746	66		
民國103年底	男	32,957	32,769	200	79	2,074	469	5,723	2,577	1,729	368	982	95		
	女	32,099	31,086	55	28	950	337	6,146	2,336	1,787	291	761	63		
民國104年底	男	33,370	33,199	196	80	2,181	477	6,031	2,655	1,746	359	981	99		
	女	32,424	31,475	57	30	996	365	6,467	2,337	1,797	260	761	62		
民國105年底	男	33,746	33,591	199	84	2,295	478	6,297	2,710	1,785	350	973	100		
	女	32,916	32,016	65	30	1,066	391	6,794	2,301	1,803	256	784	63		
民國106年底	男	33,996	33,856	207	79	2,409	501	6,580	2,748	1,768	331	974	99		
	女	33,222	32,383	71	24	1,135	415	7,106	2,297	1,787	260	791	60		

資料來源:新竹市統計要覽

之教育程度

單位：人

者											不識字者	
高 中	高 職		國 中		初 職		小 學		自 修			
肄業	畢業	肄業	畢業	肄業	畢業	肄業	畢業	肄業				
1,463	3,992	1,203	5,439	427	22	8	3,530	270	97	328		
1,062	4,152	897	4,509	255	14	7	3,856	436	228	1,468		
26	2,726	1,552	4,063	1,301	5,219	416	20	6	3,356	252	85	287
65	2,452	1,276	4,259	981	4,426	297	15	8	3,853	442	219	1,330
33	2,720	1,492	4,090	1,364	5,156	387	20	8	3,263	250	84	263
87	2,471	1,267	4,290	1,002	4,456	313	16	7	3,826	459	207	1,257
36	2,686	1,442	4,132	1,417	5,154	399	21	7	3,173	242	80	245
107	2,455	1,221	4,332	1,032	4,492	322	15	7	3,824	442	203	1,210
52	2,662	1,438	4,176	1,485	5,164	432	19	7	3,083	203	73	220
122	2,434	1,213	4,331	982	4,557	309	15	8	3,779	417	193	1,150

者											不識字者	
科	高 中		高 職		國 中		初 職		小 學			
肄業	畢業	肄業	畢業	肄業	畢業	肄業	畢業	肄業	畢業	肄業		
年制												
前三年肄業												
61	2,605	1,231	4,129	1,349	5,576	400	18	7	2,977	205	63	209
132	2,377	984	4,368	876	4,962	308	16	8	3,761	412	190	1,082
63	2,616	1,337	4,252	1,604	5,044	383	19	7	2,896	196	56	188
137	2,425	1,102	4,426	979	4,608	316	16	9	3,724	408	182	1,013
70	2,618	1,341	4,296	1,614	4,948	335	20	6	2,810	286	50	171
142	2,456	1,052	4,471	991	4,552	283	15	8	3,700	502	171	949
77	2,623	1,388	4,377	1,623	4,861	391	18	6	2,713	201	42	155
147	2,502	1,133	4,544	1,024	4,535	306	14	7	3,677	408	166	900
70	2,613	1,431	4,391	1,589	4,811	383	17	6	2,609	203	37	140
150	2,515	1,108	4,580	1,033	4,535	305	14	7	3,630	408	152	839

4、新竹市香山區現住原住民戶口數

年底別	戶 數 (戶)			人 口 數 (人)								
	合計	平地 原住 民	山地原 住民	合 計			平地原住民			山地原住民		
				計	男	女	計	男	女	計	男	女
民國97年底	195	112	83	726	329	397	413	203	210	313	126	187
民國98年底	215	128	87	772	342	430	457	218	239	315	124	191
民國99年底	229	134	95	802	365	437	472	238	234	330	127	203
民國100年 底	239	138	101	877	400	477	498	245	253	379	155	224
民國101年 底	250	143	107	909	422	487	514	265	249	395	157	238
民國102年 底	269	149	120	963	452	511	532	272	260	431	180	251
民國103年 底	308	170	138	995	471	524	560	285	275	435	186	249
民國104年 底	318	174	144	1019	484	535	572	292	280	447	192	255
民國105年 底	325	176	149	1033	475	558	566	283	283	467	192	275
民國106年 底	343	183	160	1054	480	574	578	288	290	476	192	284

資料來源：新竹市統計要覽

5、新竹市香山區耕地面積

單位：公頃

年底別	總計	水 田				旱 田
		合 計	兩期作	單 期 作		
				第一期 作	第二期作	
民國97年底	1,476.80	916.80	916.80	—	—	560.00
民國98年底	1,468.50	912.00	912.00	—	—	556.50
民國99年底	1,459.40	908.20	908.20	—	—	551.20
民國100年底	1,454.10	904.80	904.80	—	—	549.30
民國101年底	1,388.05	840.40	840.40	—	—	547.65
民國102年底	1,363.40	836.70	836.70	—	—	526.70

年底別	總計	耕作地						長期休 閒地	農耕土 地占總 面積%
		合 計	短期耕作地				長期耕 作地		
			小計	水稻	水稻以外之 短期作	短期休閒			
民國103年底	1,360.00	1,250.00	1,074.00	318.00	106.00	650.00	176.00	110.00	92.00
民國104年底	1,351.15	1,238.70	1,093.05	168.43	207.25	717.37	145.65	112.45	92.00
民國105年底	1,349.05	1,236.60	1,102.25	340.48	34.20	727.57	134.35	112.45	91.66
民國106年底	1,346.65	1,234.20	1,106.44	328.00	44.30	734.14	127.76	112.45	91.65

資料來源：新竹市統計要覽

6、新竹市香山區水旱田利用調整後續計畫輪作休耕
直接給付獎勵金直接給付獎勵金發放戶數、面積與金額-香山區公所核定部分

單位：戶數-戶、面積-公頃、金額-新台幣千元

年底別	總計						第一期作												
	休耕			輪作(含集體輪作)			休耕										合計		
	合計						一般休耕(種植綠肥)			休耕(翻耕)			合計						
	戶數	面積	金額	戶數	面積	金額	戶數	面積	金額	佔本區耕地面積(%)	戶數	面積	金額	戶數	面積	金額	戶數	面積	金額
民國101年底	958	306.07	13,156	23	2.72	65	444	135.13	5,809	9.74	343	110.41	4,969	101	24.72	840	12	1.6	38
民國102年底	520	164.55	6,950	27	6.71	185	366	102.12	4,237	7.49	241	69.57	3,131	125	32.55	1,106	16	3.87	105
民國103年底	470	148.01	6,278	32	9.37	239	304	81.23	3,381	5.97	195	56.31	2,534	109	24.92	847	16	4.76	123
民國104年底	461	144.86	6,032	15	4.52	121	29	10.74	470	0.79	25	9.46	426	4	1.28	44	3	1.16	36
民國105年底	3	0.77	28	3	1.76	72	3	0.77	28	0.06	1	0.21	9	2	0.56	19	1	0.69	24
民國106年底	135	51.35	2,238	37	9.64	290	9	3.26	127	0.24	7	2.86	115	2	0.40	12	20	5.28	149
年底別							第二期作												
	輪作						休耕										輪作		
	輪作			集體輪作			合計				一般休耕(種植綠肥)			休耕(翻耕)					
	戶數	面積	金額	戶數	面積	金額	戶數	面積	金額	佔本區耕地面積(%)	戶數	面積	金額	戶數	面積	金額	戶數	面積	金額
民國101年底	12	1.6	38	-	-	-	514	170.94	7,347	11.76	393	139.55	6,280	121	31.39	1,067	11	1.12	27
民國102年底	16	3.86	104	-	-	-	154	62.43	2,713	4.50	127	56.02	2,521	27	6.41	192	11	2.84	80
民國103年底	16	4.76	123	-	-	-	166	66.78	2,897	4.91	138	58.53	2,634	28	8.25	263	16	4.61	116
民國104年底	3	1.16	36	-	-	-	432	134.12	5,562	9.93	263	91.10	4,099	169	43.02	1,463	12	3.36	85
民國105年底	1	0.69	24	-	-	-	0	0.00	0	0.00	0	0.00	0	0	0	0	2	1.07	48
民國106年底	20	5.28	149	-	-	-	126	48.09	2,111	3.57	110	43.25	1,946	16	4.84	165	17	4.36	141

資料來源：新竹市香山區101--106年水旱田利用調整後續計畫輪作休耕直接給付獎勵金發放清冊

7、新竹市香山區漁業生產量

單位：產量-公噸、價值-新台幣千元

年 別	總 計		遠洋漁業		近海漁業		沿岸漁業		海面養殖		內陸漁撈		內陸養殖	
	產量	價值	產量	價值	產量	價值	產量	價值	產量	價值	產量	價值	產量	價值
民國97年	29	2885	-	-	-	-	-	-	9	1,258	-	-	20	1,627
民國98年	21	2,247	-	-	-	-	-	-	9	1,178	-	-	12	1,069
民國99年	43	4,444	-	-	-	-	-	-	7	994	-	-	36	3,449
民國100年	25	8,212	-	-	-	-	-	-	9	1,314	-	-	16	6,898
民國101年	39	4,480	-	-	-	-	-	-	7	984	-	-	32	3,497
民國102年	60	6,907	-	-	-	-	-	-	9	1,206	-	-	51	5,701
民國103年	32	6,690	-	-	-	-	-	-	7	1,014	-	-	25	5,676
民國104年	30	3,820	-	-	-	-	-	-	6	919	-	-	24	2,901
民國105年	53	42,340	-	-	-	-	-	-	6	1,394	-	-	47	40,946
民國106年	48	29,514	-	-	-	-	-	-	6	1,005	-	-	42	28,509

資料來源：新竹市統計要覽

8、新竹市香山區現有牲畜數

單位：頭

年底別	總計	乳牛	馬	豬	鹿	兔	羊
民國101年底	13,689	553	-	12,417	53	-	666
民國102年底	14,248	543	-	13,187	52	-	466
民國103年底	12,211	542	-	11,143	54	-	472
民國104年底	11,551	526	-	10,542	54	-	429
民國105年底	10,565	548	-	9,512	51	-	454
民國106年底	10,604	463	-	9,705	36	-	400

資料來源：新竹市統計要覽

9、新竹市香山區106年度小型零星修復工程經費統計表

單位：元

工程名稱	經費
合計	6,715,506
香村路242號前溝蓋打除清淤復舊工程款	99,096
小型零星修復工程	4,002,993
中華路五段420巷仿竹欄杆修復工程款	53,928
中華路四段451巷1弄護欄增設路面排水孔工程款	89,775
五福路一段602巷法金教岩法主宮廟前仿木欄杆修復工程	40,163
中華路六段805號旁新設截水溝及浸水街421號前過路溝蓋修復等二項工程款	45,417
新竹市香山區虎山里排水溝改善工程	658,402
南隘里、中隘里、香村里護欄及排水溝改善工程	764,253
牛埔、虎山及鹽水等3里排水溝暨護欄等改善工程	922,014
中華路四段411巷16弄18號前排水溝改善工程	39,465

資料來源：香山區公所

10、新竹市香山區103至106年度焚化廠回饋金使用經費比較表

單位：元

項目	港南里				虎山里			
	民國103年度	民國104年度	民國105年度	民國106年度	民國103年度	民國104年度	民國105年度	民國106年度
合計	3,170,708	4,050,575	4,012,746	4,407,421	2,111,671	2,263,500	1,804,203	2,201,130
臨時人員薪資					297,747	303,635	248,978	297,445
里集會所行政費等	33,000	222,131	63,619	150,000		660	14,905	194,082
補助里民水、電費等	2,007,000	2,151,000	2,238,000	2,337,000	403,200	435,400	481,600	
環保志工參訪活動費、誤餐費	300,000	273,290	339,296	401,221	230,000	295,820	308,000	320,000
端午、重陽、中秋及元宵節活動費	348,800	336,690	516,750	562,275	100,000	99,000	99,800	104,960
環保志工制服	172,000		99,000	46,400		63,000		
集會所景觀噴水池修繕工程			98,500					
油漆工程、安裝門禁感應鎖整套及教育訓練		177,620						
里辦公室、集會所、重劃區修繕及購設備		402,465	381,950	394,750			20,000	180,172
里集會所及巡守隊保全費					77,996	36,000	36,000	30,000
年終、新春聚餐補助款	100,000	170,000	86,600	149,975				73,000
監視系統及集會所設備維修	50,908	98,700	97,650	70,000	94,760	89,900	90,000	215,750
母親節活動暨環保宣導活動餐費				100,000				
殺蟲劑及清潔用品				25,000			163,000	508,668
綠美化工程等補助費				99,600	684,368	558,733	285,825	227,053
其他雜支	159,000	218,679	91,381	7,200	223,600	381,352	56,095	
買太鼓、太鼓及排舞師資補助費				64,000				50,000

資料來源：香山區公所

11、新竹市香山區
各里使用垃圾掩埋場回饋金購買清潔用品統計

單位：元

里 別	103年度	104年度	105年度	106年度
合 計	2,310,130	2,646,007	2,606,256	2,822,904
浸水里	731,406	782,925	776,770	869,840
港南里	0	300,000	300,000	400,000
虎山里	1,008,724	990,438	949,886	712,900
樹下里	120,000	119,784	120,000	220,000
大庄里	330,000	325,200	330,000	430,000
香山里	120,000	127,660	129,600	190,164

資料來源：香山區公所

12、新竹市香山區推

年度別	社區發展協會總數(個)	社區戶數(戶)	社區人口數(人)	社區發展協會會員數(人)	現有設置社區生產建設基金(個)	實際使用經費(千元)			社區活動中心(幢)		
						合計	政府補助款	社區自籌款	原建(未作修擴建)	新建	修擴建
民國97年度	22	21,702	71,152	2,215	22	6,277	1,972	4,305	16	1	1
民國98年度	22	22,340	71,832	2,111	22	2,828	897	1,927	16	-	-
民國99年度	22	22,340	71,832	2,111	22	2,828	897	1,927	16	-	-
民國100年度	22	22,340	71,832	2,111	22	2,824	897	1,927	16	-	-
民國101年度	22	24,082	74,391	2,072	22	974	394	580	10	-	-
民國102年度	22	25,148	75,864	1,153	22	10,650	3,510	7,140	17	-	-
民國103年度	22	25,663	76,265	1,998	22	13,902	4,185	9,717	12	-	-
民國104年度	22	25,663	76,265	2,241	22	17,553	7,096	10,457	5	1	-
年度別	社區發展協會總數(個)	社區戶數(戶)	社區人口數(人)	社區發展協會會員數(人)	現有設置社區生產建設基金(個)	實際使用經費(千元)			社區活動中心(幢)		
						合計	政府補助款	社區自籌款	原建(未作修擴建)	新建	修擴建
民國105年度	23	26,776	77,518	2,351	23	1,564,800	1,304,000	260,800	6	-	-
民國106年度	23	26,784	77,692	2,690	23	3,384,440	2,284,940	1,099,500	7	-	-

資料來源:新竹市統計要覽

行社區發展工作成果

社區建設主要項目									
辦理社區幹部訓練 (人次)	辦理社區觀摩 (人次)	現有社區長壽俱樂部 (處)	現有社區媽媽教室 (班)	現有社區守望相助隊之設置 (隊)	現有社區志願團服務團隊 (隊)	現有社區圖書室 (處)	現有社區民俗藝文康樂班 (隊)	現有社區報導或通訊 (期)	其他
152	32	22	22	15	4	5	4	-	-
93	-	22	22	14	4	4	4	-	-
93	9	22	22	17	4	4	4	-	-
93	9	22	22	17	4	4	4	-	-
101	10	2	10	9	11	-	3	-	-
290	565	7	22	12	11	-	3	-	-
80	826	9	22	12	3	1	3	-	902
80	600	9	22	12	8	1	3	-	902

社區建設主要項目									
辦理社區幹部訓練 (人次)	辦理社區觀摩 (人次)	現有社區長壽俱樂部 (處)	現有社區成長教室 (班)	現有社區守望相助隊之設置 (隊)	現有社區志願團服務團隊 (隊)	現有社區圖書室 (處)	現有社區民俗藝文康樂班 (隊)	現有社區報導或通訊 (期)	其他
80	680	9	23	12	8	1	3	-	4,600
81	679	9	23	12	8	1	3	-	4,652

13、新竹市香山區

年 別	總 計			民								
				合 計			債 務			物 權		
	合 計	成 立	不 成 立	計	成 立	不 成 立	計	成 立	不 成 立	計	成 立	不 成 立
民國97年	218	174	44	42	33	9	5	5	-	31	26	5
民國98年	205	194	11	66	61	5	49	46	3	10	8	2
民國99年	191	174	17	43	39	4	5	4	1	2	1	1
民國100年	194	180	14	45	38	7	6	5	1	2	1	1
民國101年	153	129	24	29	22	7	-	-	-	2	2	-
民國102年	138	114	24	36	24	12	1	-	1	-	-	-
民國103年	134	111	23	27	19	8	-	-	-	1	1	-
民國104年	133	101	32	23	17	6	22	17	5	1	-	1
民國105年	168	115	53	54	34	20	53	34	19	1	-	1
民國106年	175	153	22	33	27	6	28	24	4	4	2	2

年 別	其他			刑								
				合 計			妨害風化			妨害婚姻及家庭		
	計	成 立	不 成 立	計	成 立	不 成 立	計	成 立	不 成 立	計	成 立	不 成 立
民國97年	3	2	1	176	141	35	-	-	-	-	-	-
民國98年	4	4	-	139	133	6	-	-	-	-	-	-
民國99年	30	28	2	148	135	13	1	1	-	1	1	-
民國100年	28	25	3	149	142	7	3	3	0	1	1	-
民國101年	26	19	7	124	107	17	-	-	-	-	-	-
民國102年	31	22	9	102	90	12	1	1	-	-	-	-
民國103年	24	16	8	107	92	15	-	-	-	-	-	-
民國104年	-	-	-	110	84	26	-	-	-	-	-	-
民國105年	-	-	-	114	81	33	-	-	-	-	-	-
民國106年	-	-	-	142	126	16	-	-	-	1	1	-

資料來源:新竹市統計要覽

